Proef

de smaak van kwaliteit!

Wijnwinkel
BARNEVELD

november 2026



Luxe wijnen voor het najaar

Maandspecial
Fraai wit & rood uit Spanje & Portugal

Uitgelicht
Mediterrane aanwinsten om te ontdekken

Exclusief
Klassiekers uit Bourgogne & Bordeaux

Dit wijnbericht is geldig t/m maandag 30 november 2026.



Wijngaard Kellerei Eisacktal



Verleidelijke Italiaanse witte bergwijn

Kellerei Eisacktal | Isaras Weiss 2025

Weinberg Dolomiten

- *Blend van müller-thurgau, kerner en silvaner*
- *Aromatisch, sappig en intens*
- *Heerlijk als aperitief of bij kaasfondue*

Kennismaken met de loepzuivere bergwijnen van Kellerei Eisacktal in Alto Adige? Probeer dan de verleidelijk geurige, sappige Isaras Weiss. Eisacktal geldt als een van de vooraanstaande producenten van de streek en deze verrassende witte blend is hun overtuigende visitekaartje. De Isaras wordt gemaakt van typische Alto Adige-druiven müller-thurgau, kerner en silvaner. Ze worden geoogst in verschillende Eisacktal-wijngaarden, gelegen op 550 tot 610 meter hoogte. Na een zorgvuldige selectie worden de druiven zachtjes geperst en volgt een koele vergisting in rvs-tanks. Tot slot rijpt de wijn kort op de gisten. Deze werkwijze zorgt voor pure fruitaroma's, opwekkende frisheid en een fraaie intensiteit.
De Isaras is dan ook een originele witte, met een expressieve geur, sappige en intense smaak en een verfijnde afdronk. Hij is geweldig als aperitief en ook goed te combineren met bijvoorbeeld frisse salades, kaasfondue of wiener schnitzel. Warm aanbevolen!

★★★★ | *Zacht en sappig* | PERSWIJN
SEPTEMBER 2026

~~12,75~~ | **11,20**

Heerlijke fruitige Pinot Grigio

Monte del Frà | Tosa 2025

Pinot Grigio delle Venezie

- *Van ons geliefde Venetodomein Monte del Frà*
- *Heerlijk als aperitief en bij kleine hapjes*
- *Ideaal om altijd op voorraad te hebben*

De pinot grigio is misschien wel de meest bekende witte druif van Italië. Ons populaire Veneto-domein Monte del Frà maakt er een verleidelijke, frisse, fruitige wijn van die tegelijkertijd de onmiskenbare kwaliteits-signatuur van de familie Bonomo draagt. De druiven voor deze smaakvolle wijn staan aangeplant in Sommacampagna, iets ten zuidoosten van het welbekende Gardameer. Na de oogst worden ze voorzichtig geperst. De vergisting vindt plaats in temperatuurgecontroleerde roestvrijstalen tanks, zodat het fruitige aroma van de druiven optimaal bewaard blijft. Voor botteling rust de wijn nog enige maanden, deels op de gisten voor wat extra smaakintensiteit. Dankzij z'n lichte, verfijnde karakter, maar toch ook goede body en smaak, is deze wijn multi-inzetbaar. Tosa is heerlijk als borrelwijn en goed bij (voor)gerechten met vis of schaaldieren. Hij is ook prima bij frisse salades, kip of kalfsvlees of milde kazen. De ideale witte wijn om altijd in huis te hebben!



Marica Bonomo



~~9,85~~ | **8,80**

Prachtige Primitivo uit Salento

Cantine Due Palme San Gaetano 2023

Primitivo di Manduria

- *Volle rode wijn met veel smaak en zachtheid*
- *6 maanden gerijpt in nieuwe eikenhouten fusten*
- *Lekker bij lamsstoof of aubergines met parmezaan*

Waar veel Primitivo's nogal zoet en overrijp van smaak zijn, bevelen we u de fraaie San Gaetano uit de provincie Taranto graag aan. Met zijn zuivere, rijpe fruittonen en een heerlijke doordrinkbaarheid is deze volle, zachte rode wijn van Cantine Due Palme een schoolvoorbeeld van hoge kwaliteit Primitivo. Manduria geldt, met haar kenmerkende ijzerrijke rode bodem, onbetwist als het beste herkomstgebied voor deze bijzondere blauwe druif – die overigens hetzelfde DNA heeft als de beroemde Californische zinfandel. De primitivodruiven worden vroeg in het seizoen en met de hand geplukt. Dit om overrijpe tonen te voorkomen en frisheid te behouden. Na de vergisting volgt een rijping van ongeveer zes maanden in kleine fusten van Amerikaans eiken, wat zorgt voor complexiteit en luxe eikenaroma's. Zonder enige twijfel is de San Gaetano een bijzonder fraaie, onderscheidende rode wijn die u heel goed zo kunt drinken, maar die ook prima smaakt bij smaakvolle gerechten.

Twee hartjes | *Sehr angenehm*
MERUM 2026

~~11,65~~ | **9,95**




Wijnmaker Nikos Douloufakis

Mediterrane aanwinsten om te ontdekken


Lekker bij T-bone steak

NIEUW



De nieuwe witte belofte van Griekenland

Douloufakis | Dafnios Vidiano 2025

Crete

- *Pure Vidiano van kalksteenrijke wijngaarden op Kreta*
- *Gemaakt door pionier Nikos Douloufakis*
- *Unieke eet- en bewaarwijn*

'Move over Assyrtiko, Vidiano is Greece's next great white grape', kopte JancisRobinson.com bij de verkiezing van de Douloufakis Vidiano tot Wijn van de Week – vidiano is voor Kreta wat assyrtiko is voor Santorini, alleen staat de druif nog op het punt van doorbreken en is dus nog een stuk sympathieker geprijsd. Die opkomende doorbraak is vooral te danken aan Nikos Douloufakis, de derde generatie wijnmaker van het gelijknamige familiedomein, die zich vanaf begin 2000 ging richten op lokale variëteiten en de bijna vergeten vidiano nieuw leven inblies met stekken uit oude wijngaarden. Zijn wijngaarden in Dafnes, ten zuiden van Herakleion, liggen op 350 tot 450 meter hoogte op kalksteenrijke bodem – een perfect terroir – waarna de druiven met de hand worden geplukt en op de gisten vergist en gerijpt in roestvrijstalen tanks. Het resultaat is verbluffend: aroma's van limoen, kweepeer, abrikoos en jasmijn, met een smaak die opvalt door de combinatie van levendige frisheid en een rijke, romige textuur, een beetje à la sémillon of godello. De Vidiano is bovendien een geweldige eetwijn, jong of verder gerijpt in de fles, heerlijk bij kikkererwtensalade, gegrilde vis met citroen of zelfs varkensvlees.

16,5/20 punten | *Creamy, juicy and great balance between freshness and roundness*
JANCISROBINSON.COM

~~16,40~~ | **13,95**



Op en top Toscaanse Sangiovese

Vignaioli Scansano | Roggiano 2024

Morellino di Scansano

NIEUW

- *Uit Morellino di Scansano*
- *Elegante, sappige en licht kruidige stijl*
- *Biologisch én onder een tientje!*

De Morellino di Scansano Roggiano is een aanwinst waar we trots op zijn: echt goede Toscaanse Sangiovese vind je zelden rond een tientje, maar de kleine coöperatie Vignaioli Scansano – verkozen tot beste coöp van Italië in 2025 – maakt er een, en dan nog biologisch ook. De blend bestaat voornamelijk uit sangiovese (lokaal morellino genaamd), aangevuld met een klein beetje ciliegiolo, van een biologisch bewerkte wijngaard met overwegend zanderige bodems op honderd tot driehonderd meter hoogte in de zuidelijke Toscaanse Maremmen, vlak bij de kust. Na de oogst vergisten de druiven en rijpt de wijn vervolgens vier maanden in roestvrijstalen tanks, wat een heerlijke rode Toscaan oplevert met een pure fruitexpressie: aroma's van rijpe rode bosvruchten, verfijnde kruidigheid en een verleidelijke frisse sappigheid. Hij is elegant genoeg om op zichzelf te drinken, maar ook krachtig genoeg om aan tafel te schenken, bijvoorbeeld bij pizza, pasta bolognese of gebraden rood vlees.

~~9,95~~ | **8,95**



Een onmisbaar wijnglas voor alledag

Lehmann F. Sommier Hadrien wijnglas 45cl

(set van 6 glazen)

Een mooi en multi-inzetbaar wijnglas dat wel tegen een stootje kan? Zoek niet langer. Lehmann ontwierp Hadrien als universeel glas, geschikt voor wit, rosé, rood en bubbels. Het kristallen glas is net even wat robuuster dan de andere glazen in de Sommier-serie, waardoor Hadrien ideaal is voor bijvoorbeeld feestjes, of een borrel of etentje in de tuin. Elegant én praktisch!

~~56,70~~ | **47,40**

maand special



Lekker bij romige mosselen

Fraai wit & rood uit Spanje & Portugal

Prachtige specialiteit uit Galicië

Ramón do Casar | Treixadura 2025

Ribeiro



- *Van de treixadura-druif, de 'koningin van Ribeiro'*
- *Verleidelijk wit met zalvende, maar ook frisse, precieze smaak*
- *Herhaaldelijk verkozen tot beste witte wijn van de streek*

Treixadura geldt niet alleen als de 'koningin van Ribeiro', maar is ook de specialiteit van de vooraanstaande bodega Ramón do Casar. Dit wijngoed maakt behalve een traditionele blend ook prachtige witte wijnen van één druivenras. Hun Treixadura is zo goed, dat de wijn al meerdere malen verkozen is tot beste witte wijn van Ribeiro. De druiven staan aangeplant in wijngaarden in de Miño-vallei, op arme granieten bodems. Deze relatief vochtige, koele subregio levert wijnen met spanning, frisheid en diepte en aangenaam bescheiden alcoholgehaltes. Eenmaal optimaal rijp, worden de druiven met de hand geplukt. De gerenommeerde Spaanse oenoloog Pablo Estévez overziet het werk in de kelder. Na een zachte persing volgt de vergisting bij koele temperaturen in roestvrijstalen tanks, om zoveel mogelijk van de fraaie aroma's van de treixadura te behouden. Na vijf maanden rijping bij de gisten voor wat extra vulling volgt de botteling. Wie de Treixadura proeft, snapt meteen waarom dit de koningin van de streek is. Wat een onderscheidende, harmonieuze witte wijn! Met z'n verleidelijke geur van perzik, peer en grapefruit en een ronde, zalvige, maar ook frisse en precieze smaak is dit een heerlijk glas om zo te drinken, maar zeker ook een gastronomische wijn. Een aanwinst in ons Galicië-assortiment.

Zilveren Medaille | 90/100 punten | *Classy, with a fresh palate* | DECANTER WORLD WINE AWARDS 2025 (OOGST 2024)

~~18,20~~ | **16,30**

Knap gemaakte witte Rioja

Marqués de Sota Crianza 2022

Rioja

- *Moderne mix van tempranillo blanco en chardonnay*
- *Vol, gestructureerd en met verfijnde eikentoets*
- *Een witte eetwijn bij uitstek*

Slechts 9% van de aanplant in de Riojastreek is wit, waardoor witte Rioja per definitie relatief zeldzaam en vaak kostbaar is – des te knapper is deze moderne, karaktervolle witte Crianza van Marqués de Sota, een uitblinker in de betaalbare klasse. De bodega staat voor een eigentijdse stijl: hun witte Rioja is een blend van de lokale tempranillo blanco, die zorgt voor frisheid en textuur, aangevuld met de internationale chardonnay voor rijp fruit en volume, met druiven afkomstig uit de warmere, lagergelegen subregio Rioja Oriental. Na de pluk worden de druiven geperst en vergist en rijpt de wijn gedurende zes maanden in vaten van Frans eikenhout. Het resultaat is een genereuze witte wijn met een volle smaak, fraaie structuur en verfijnde eikentoets – een gastronomische wijn bij uitstek, heerlijk bij gegrilde vis, gevogelte in romige saus of zelfs kalfs- en varkensvlees.



Vatenkelder Marqués de Sota

NIEUW



~~12,95~~ | **11,60**

Onderscheidende wijnstijl uit Rioja

Marqués de Sota Gran Reserva 2019

Rioja

- *Twee jaar gerijpt in eiken, drie jaar in de fles*
- *Gerijpte én elegante, doordrinkbare stijl*
- *Fraai bij wild, stoofgerechten en gerijpte harde kaas*

Gran Reserva is een onderscheidende maar relatief zeldzame wijnstijl uit Rioja – veel producenten maken hem niet langer omdat ze liever op fruit- en terroirexpressie focussen, en het is een kostbaar en tijdrovend proces: een Gran Reserva moet minimaal vijf jaar in de kelder van het wijngoed rijpen. Des te gecharmeerder zijn we van deze mooie rode Gran Reserva van Marqués de Sota, een blend van de klassieke Rioja-druiven tempranillo, garnacha en graciano, geplukt van ruim dertig jaar oude stokken in de Rioja Oriental. Na de oogst rijpt de wijn eerst twee jaar in eikenhouten vaten (70% Amerikaans en 30% Frans eiken) en vervolgens nog eens drie jaar in de fles. Het resultaat is een even elegante als fraai gerijpte Rioja Gran Reserva, met kenmerkende aroma's van gedroogd fruit, leer en cacao en een opvallende doordrinkbaarheid – nu mooi op dronk en perfect bij wild, kruidige stoofgerechten of gerijpte harde kaas.

NIEUW



93/100 punten | Zilveren medaille | *Intense and complex, with seductive dark fruits* | DECANTER WORLD WINE AWARDS 2026

~~12,95~~ | **11,60**


Wijngaard Raúl Pérez

Het visitekaartje van Spaanse topwijnmaker Raúl Pérez

Bodegas Raúl Pérez | Ultreia Saint Jacques Mencía 2023

Bierzo

- *Van mencía van tenminste 50 jaar oude stokken*
- *Wild rood fruit, frisheid en complexiteit*
- *Alom geprezen om z'n verbluffende prijs/kwaliteit*



Ze bestaan: wijnen die dubbel zo goed smaken als de prijs doet vermoeden. Deze Saint Jacques uit Bierzo bijvoorbeeld. Helemaal verwonderlijk is dat niet, want hij wordt gemaakt door een van de meest gerespecteerde en eigenzinnige wijnmakers van Spanje: Raúl Pérez. Ultreia is zijn eerste label en bezorgde hem zijn wereldwijde cultstatus. De Saint Jacques is de rode 'instapwijn' in deze serie. Hij is gemaakt van mencía, dé blauwe druif van Bierzo, geoogst in diverse percelen in Valtuille de Abajo. Na de handmatige oogst volgt een spontane vergisting met hele trossen in houten vaten. Na vatrijping wordt de wijn ongefilterd gebotteld. Niet alleen wij, maar ook grootheden als Jancis Robinson en The Wine Advocate zijn weggeblazen door de sublieme kwaliteit van deze supercharmante Bierzo. Wild rood fruit, kruidigheid, rokerigheid en mineraliteit in de geur, een soepele, ronde smaak met mooie frisheid en complexiteit en een enorm bewaarpotentieel. En dat allemaal voor een onwaarschijnlijk bescheiden prijs. Mis 'm niet, want deze wijn is zeer gewild!

93+/100 punten | THE WINE ADVOCATE – JULI 2025

~~17,30~~ | **15,50**



Wijnpakket Spanje & Portugal *(6 flessen)*

1 Marqués de Sota Crianza wit
1 Ramón do Casar Treixadura wit
1 Luis Seabra Xisto Ilimitado wit
1 Marqués de Sota Gran Reserva rood
1 Bodegas Raúl Pérez Ultreia Saint Jacques rood
1 Luis Seabra Xisto Ilimitado rood

~~98,00~~ | **86,00**

FRAAI WIT & ROOD UIT SPANJE & PORTUGAL

Schitterend pure, terroirgedreven witte Douro

Luis Seabra | Xisto Ilimitado Branco 2025

Douro

- *Blend van autochtone druiven van diverse schistbodems*
- *Citrus, peer, toast, spanning en finesse*
- *Portugees met Bourgondische allure*

Van oudsher is de Douro met name beroemd om z'n portwijnen. Maar steeds meer producenten beginnen de potentie voor stille Douro-wijnen te ontdekken. Een van de voorvechters van deze beweging is Luis Seabra. Hij werkte tien jaar voor die andere Douro-pionier Dirk van der Niepoort voor hij in 2013 voor zichzelf begon. Inmiddels zijn Luis' elegante, minimalistische terroirwijnen een begrip. De Xisto Ilimitado Branco is zijn witte visitekaartje, en kan worden opgevat als zijn 'village'. De wijn is een blend van autochtone witte druivenrassen als rabigato, viosinho en gouveio. Luis oogst de druiven in verschillende wijngaarden, die als gemene deler een bodem van schist (xisto) hebben. Precies dat laatste wil Luis tot uitdrukking brengen in deze Branco. Daarom werkt hij in de kelder zo minimalistisch mogelijk. De vergisting laat hij spontaan verlopen middels de op de druif aanwezige gisten. Vervolgens rijpt de wijn overwegend in grote, gebruikte eikenhouten vaten en deels in roestvrijstalen tanks. Deze werkwijze levert een fantastische witte Douro op, die zich laat kenmerken door spanning, focus en finesse. De Xisto Ilimitado heeft tonen van frisse citrus en rijpe peer, een intense, sappige smaak en een duidelijke zilte, mineralige toets. Heerlijk bij schaal- en schelpdieren en een fantastische introductie in witte Douro nieuwe stijl!

94/100 punten | *Very cohesive and well-balanced* JAMESSUCKLING.COM



~~18,65~~ | **16,70**

Ultieme terroirexpressie uit de Douro

Luis Seabra | Xisto Ilimitado Tinto 2022/23

Douro

- *Blend van lokale druiven uit wijngaarden met schistbodems*
- *Levendig en verfijnd rood, met sappig fruit en mineraliteit*
- *Mooi bij gerechten met gevogelte, paddenstoelen of rood vlees*

Voor rode en witte Dourowijnen in hun meest pure vorm bent u bij Luis Seabra aan het juiste adres. Deze voormalig wijnmaker van Niepoort maakt sinds 2013 naam met minimalistisch gemaakte terroirwijnen uit de streek die eens uitsluitend bekend stond om z'n versterkte portwijnen. De Xisto Illimitado is Luis' 'instapwijn', vergelijkbaar met een village. Zoals de naam doet vermoeden, wil Luis met zijn Xisto-wijnen het schisten Douro-terroir tot uitdrukking brengen. De diverse lokale rode druiven (waaronder touriga franca, tinta amarela en tinto roriz) oogst hij dan ook in wijngaarden die in verschillende zones gelegen zijn, maar wel stuk voor stuk de karakteristieke schisten bodems hebben. Eenmaal in de kelder vergist Luis een deel van de druiven in klassieke lagares, de stenen kuipen waarin de druiven met de voet getreden worden. De rest vergist in roestvrijstalen tanks. Vervolgens rijpt hij de wijn voor 14 maanden in gebruikte fusten van Frans eiken, om zo de houtrijping ondersteunend en niet overheersend te laten zijn. Het geeft een fantastische, energieke en aromatische rode wijn met sappig bessenfruit, zwarte peper, mineraliteit en een aanhoudende afdronk. Geen volle, zware krachtpatser, maar juist spanning en finesse. Dit is rode Douro nieuwe stijl!

93/100 punten | *Very mineral-driven and tense* JAMESSUCKLING.COM (OOGST 2023)



~~17,95~~ | **15,95**


Eigenaar en wijnmaker Pierre Ardoin

Pure verleiding van Camille Ournac

Domaine Coudoulet Viognier de Fontgaline 2024/25

Pays d'Oc

- *Van het beste deel van de viognier-oogst*
- *Gerijpt in nieuwe fusten van Allier-eiken*
- *Heerlijk bij asperges met botersaus*

De in Zuid-Frankrijk zeer bekende Matthieu Dubernet is adviserend oenoloog van Camille Ournac. Op aanraden van Matthieu vulde Camille zijn kostbare nieuwe eiken fusten - later bedoeld voor zijn rode topcuvée, de Minervois La Livinière - met het beste deel van zijn viognier-oogst. Deze selectie kan de houtrijping goed aan dankzij haar kracht en frisheid. De minuscuul kleine poriën in de vaten zorgen voor een subtiel contact met zuurstof. Hierdoor versmelten de rijpe fruitgeuren van de Viognier prachtig met de geur en smaak van het eikenhout. Het onderscheidt deze bijzondere selectie duidelijk van de 'standaard' Viognier, die uitsluitend in roestvrijstalen tanks gist en rijpt. De Fontgaline is een prachtige rijke, gastronomische wijn met een vette knipoog naar de beroemde Condrieu. Kortom, een absolute buitenkans voor deze prijs! Mis 'm niet, want Camille maakt maar een kleine oplage.


Camille Ournac



~~11,60~~ | **9,95**

Prachtige Syrah-blend uit cru La Livinière

Château Cesseras 2023/24

Minervois-La Livinière

- *Grote klasse met verfijning en spanning*
- *12 maanden gerijpt in luxe eikenhout*
- *Mooi bij geroosterd vlees, of buiten de maaltijd om*

Camille Ournac mag zich met zijn beste rode wijn rekenen tot de top van de Minervoisstreek. De met 70% syrahdruiven beplante wijngaard ligt in het grand cru-gebied La Livinière. Dit is het meest hoge en daardoor koeler gelegen deel van Minervois en een van de allerbeste terroirs van de Languedoc. Hoewel geconcentreerd en krachtig, heeft de wijn rijpe en zachte tannines en een verfijnde frisheid in smaak. Dit komt mede door de koele ligging van de wijngaard en de daarmee gepaard gaande lange, gelijkmatige rijping van de druiven. Deze bijzondere rode wijn rijpt ongeveer twaalf maanden in kleine, deels nieuwe en één à twee jaar gebruikte, eikenhouten fusten. Dit geeft een verleidelijke houtdosering. Een prachtig glas voor de liefhebber van karakteristieke syrah-gedomineerde wijnen. Uitmuntende Zuid-Franse kwaliteit.


Kelder met eikenhouten vaten

★★★★ | *Structuur, sap, vulling*
PERSWIJN - JANUARI 2026
(OOGST 2022)



~~17,95~~ | **15,95**



Onze favoriete betaalbare rode Bordeaux

Château Cap Saint-Martin | Cuvée Prestige 2022

Blaye Côtes de Bordeaux

- *Luxe, houtgerijpte merlotblend*
- *Uitdager van Bordeaux van hogere komaf*
- *Past uitstekend bij rood vlees of paddenstoelen*

Deze cuvée van Château Cap Saint-Martin draagt de naam Prestige terecht. Het is namelijk het allerbeste wat Pierre en zijn dochter Laure Ardoin produceren in hun eigen wijngaarden in de Blayais. De topwijn van dit vader-dochterduo komt voornamelijk van speciaal geselecteerde merlotdruiven, met een klein deel cabernet sauvignon. Het rendement in de wijngaard is beperkt tot slechts veertig hectoliter per hectare. Dit betekent optimaal rijpe, geconcentreerde druiven.

Na de gisting volgt een rijping van ongeveer twaalf maanden in kleine, luxe Franse eikenhouten fusten. De prestigekwaliteit heeft dan ook een intense en complexe geur en een volle, zachte smaak. Blind geproefd kan hij met zijn luxe karakter gemakkelijk doorgaan voor bekendere en vooral duurdere streekgenoten. Wat ons betreft een modelwijn; zo hoort goede Bordeaux te smaken. Toegankelijk, verfijnd en met rijpe tannine.

~~13,80~~ | **11,95**



Het witte visitekaartje van Edouard Delaunay

Edouard Delaunay | Charmont Blanc 2022

Bourgogne Hautes-Côtes de Nuits



- *Gerijpt op de gisten in eikenhouten vaten*
- *Rijp en romig, maar ook met fraaie spanning en frisheid*
- *Van chardonnay geoogst in de Hautes-Côtes de Nuits*

Na een lange en succesvolle wijnmaakcarrière in Californië en de Languedoc, kon Laurent Delaunay in 2017 eindelijk terugkeren naar zijn oorsprong en het handelshuis van zijn overgrootvader Edouard Delaunay terugkopen om het in z'n oude glorie te herstellen. Sindsdien legt hij zich toe op het produceren van topkwaliteit Bourgognes, van verrassende villages tot superieure Grands Crus. Deze mooie Hautes-Côtes de Nuits mag beschouwd worden als het visitekaartje van het huis. Al was het maar omdat de wijn de naam van het Château draagt waar de familie Delaunay zich in 1954 besloot te vestigen: Château de Charmont te l'Etang-Vergy in de Hautes-Côtes de Nuits. Met z'n hoger gelegen, relatief koele wijngaarden, die zich op een steenworp afstand van de Grands Crus bevinden en een vergelijkbare bodemsamenstelling kennen, zou deze streek volgens Laurent Delaunay – met de huidige klimaatveranderingen – zomaar de toekomst van de Bourgogne kunnen zijn. De druiven oogst hij met de hand, in verschillende delen van de Hautes-Côtes de Nuits. De wijngaarden zijn veelal hoger gelegen en kennen een zuidwestelijke expositie. Dit zorgt ervoor dat de druiven een mooie frisheid behouden én perfect kunnen rijpen. Eenmaal in de kelder worden de druiven voorzichtig geperst. De vergisting start in roesvrijstalen tanks en vervolgt in eikenhouten vaten (20% nieuw). Hierin rijpt de wijn na de vergisting nog acht maanden, met een enkele omroering van de gisten. En dat levert een pracht van een Bourgogne Chardonnay op, die veel wegheeft van een Premier Cru Chablis. Hij heeft de rijpheid en de romigheid, maar ook die fraaie spanning en opwekkende frisheid. De Charmont komt dan ook het best tot z'n recht aan tafel, in combinatie met een verfijnd vis- of gevogeltegerecht.

90/100 punten | *Surprising length*
JAMESSUCKLING.COM - JULI 2025

~~30,95~~ | **27,50**

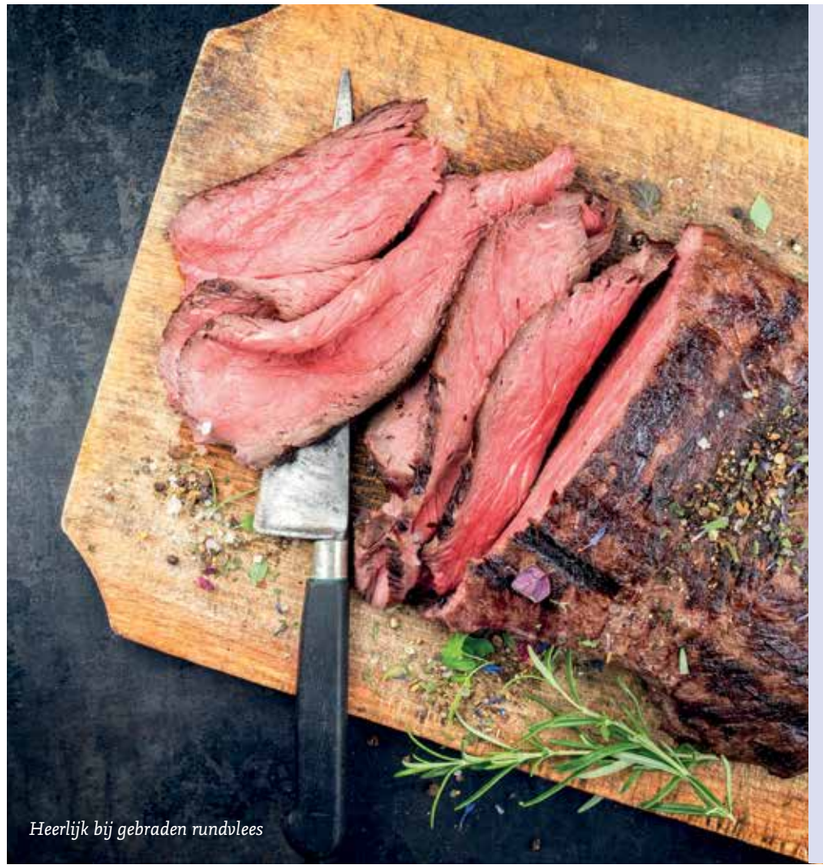
Heerlijk bij gebraden rundvlees

Wijnpakket *exclusief* *(6 flessen)*



1 Kellerei Eisacktal Isaras wit
1 Douloufakis Dafnios Vidiano wit
1 Edouard Delaunay Charmont wit
1 Château Cap Saint-Martin Cuvée Prestige rood
1 Château Cesseras Minervois-La Livinière rood
1 Château Gaillard Saint-Émilion Grand Cru rood

~~118,65~~ | **102,00**

Prachtige bio-Grand Cru uit Saint-Émilion

Château Gaillard 2022

Saint-Émilion Grand Cru



- *Eikengerijpte blend van merlot en cabernet franc*
- *Rijp fruit, concentratie en een volle soepele smaak*
- *Een goede begeleider van rund- en kalfsvlees*

Château Gaillard is al sinds 1787 in dezelfde familie. De wijngaard telt twintig hectaren en is beplant met merlot en cabernet franc. Het domein geldt als een echte 'Geheimtipp'. Nadat Cathérine Papon-Nouvel het ouderlijk wijngoed in Saint-Émilion overnam heeft ze veel geïnvesteerd in de wijngaard en kelder. Na verloop van een paar jaar schakelde zij over op biologische teelt, reduceerde ingrijpend het rendement per wijnstok en introduceerde een strenge selectie van de druiven op een geavanceerde sorteertafel. Dat is zeer bepalend geweest voor de stijl en de kwaliteit van haar fraaie Saint-Émilion. De Gaillard onderscheidt zich sindsdien door rijp fruit, een geconcentreerde smaak en mooi zachte tannines. De luxe eikenhoutrijping maakt 'm nog complexer en concurrerend met andere toppers uit deze bijzondere wijnstreek. Tip: U kunt de wijn ook jong drinken. Schenk 'm dan bij voorkeur één of twee uur van tevoren in een karaf, zodat de geur en smaak zich kunnen ontwikkelen. Jonge, stevige wijnen smaken beter bij gegrild vlees of bij een hartig hapje zoals zachte Hollandse kaas en worst dan zonder er iets bij te eten.

~~26,80~~ | **22,95**



Oesterwijn van het jaar 2026 volgens Proefschrift

Bonvin | Petite Arvine 2024

Valais



- *Petite arvine is dé kwaliteitsdruif van de Valais*
- *Fris en gastronomisch wit met citrustonen en een zilte toets*
- *Het perfecte glas voor bij een zeebanket*

Nog maar enkele maanden geleden introduceerden we deze fraaie Zwitserse witte in Nederland - en al meteen verkoos Proefschrift 'm tot Oesterwijn van het Jaar 2026 tijdens het Aquavinum Wijnconcours! Begrijpelijk, want Petite Arvine is voor de Zwitserse Valais wat Chablis is voor de Bourgogne: een elegante witte wijn met rijp citrusfruit, opwekkende frisheid en een verfijnde zilte toets. Petite arvine is een echte lokale specialiteit die buiten Zwitserland nauwelijks voorkomt en niet gemakkelijk te verbouwen is, maar zich perfect thuis voelt in de adembenemend steile, zonovergoten terraswijngaarden van de Valais. In de kundige handen van de familie Bonvin, die al meer dan anderhalve eeuw ervaring heeft in de streek, worden de optimaal rijpe druiven omgetoverd tot een prachtige, gastronomische witte wijn met een fraaie, gelaagde geur van citroen en grapefruit met een zweem van mango en lychee, en een levendig frisse smaak met prachtige spanning en een aanhoudende, ziltige afdronk. Heerlijk als verrassend aperitief, bij oesters dus, of bij jonge geitenkaasjes of kaasfondue.

Eerste plek Oesterwijn | *Evenwichtig, heerlijk glas* | PROEFSCHRIFT WIJNCONCOURS 2026

~~38,95~~ | **34,95**

Witte klassieker uit Campanië

Di Meo | Fiano di Avellino 2025

Campania

- *Van fianodruiven uit Avellino-cru Salza Irpinia*
- *Gastronomische wijn met finesse, spanning en kracht*
- *Goed te bewaren en nóg mooier na enkele jaren flesrijping*

Wat een aanwinst voor ons aanbod Italiaanse wijnen! Fiano di Avellino – van de gelijknamige oeroude lokale fiano-druif – behoort niet alleen tot de grote witte klassiekers van Italië, Di Meo geldt ook nog eens als een van de beste producenten van de zuidelijke wijnstreek Campanië. Hun signatuur? Pure wijnen met spanning en een groot bewaarpotentieel. De familie oogst de druiven in hun twintig hectaren fiano-wijngaarden gelegen in Salza Irpinia, wat geldt als Fiano-cru binnen het grotere, heterogene Avellino-gebied. De wijngaarden liggen op een heuvel op ruim 500 meter boven zeeniveau en hebben een noordoostelijke expositie. Deze omstandigheden zorgen voor voldoende koelte en een groot verschil tussen dag- en nachttemperatuur. De druiven rijpen hierdoor heel geleidelijk en behouden zo – ondanks het warme zuidelijke klimaat – hun frisse zuren en verleidelijke aroma's. Na de handmatige pluk in oktober ontsteelt Roberto di Meo de druiven en perst ze zachtjes. Vervolgens laat hij het sap vergisten en drie maanden rijpen in roestvrijstalen tanks. En dat levert een schitterende witte op, met finesse, structuur en karakter. Hij is elegant, floraal en zoutig, met tonen van appel, peer en hazelnoten. Dankzij de levendig frisse zuren is de Fiano niet alleen buitengewoon goed te bewaren (een paar jaar in de fles levert hemelse honingachtige aroma's en smaken op), maar ook zeer gastronomisch. De culinaire aanbeveling van de Di Meo's? Ravioli met ricotta en spinazie, of griet en papillote.



92/100 punten
Remarkably expressive
DECANTER (OOGST 2024)

~~24,85~~ | **22,50**

Nebbiolo in topvorm!

Azienda Rizzi Barbaresco 2023

Piemonte

- *Klassieke, verfijnde Barbaresco*
- *Van familiedomein Rizzi*
- *Perfect bij gerechten met paddenstoelen of truffel*

Barbaresco en Barolo worden beide van de nebbiolodruif gemaakt. De wijngebieden liggen maar tien kilometer bij elkaar vandaan, maar er zijn flinke verschillen. De druiven in Barbaresco rijpen eerder, de wijnen iets korter en in zijn algemeenheid zijn Barbaresco's eleganter, toegankelijker en sneller op dronk dan Barolo's. Rizzi maakt zo'n verfijnde stijl Barbaresco. Het huis staat bekend om zijn klassieke manier van wijn maken, zonder gebruik van nieuw eikenhout of kleine vaten. Na de handmatige oogst en vergisting volgt een rijping van twaalf maanden in grote vaten van 5.000 liter. Hierna pompt Rizzi de wijn over in betonnen kuipen waar de wijn nog eens acht maanden verblijft.
Het resultaat is een verfijnde, elegante stijl Barbaresco met fraaie rijpingstonen van de nebbiolodruif en rijpe tannine. Heel typerend voor de streek en niet verstoord door eikengeur- en smaak.
Deze complexe rode wijn toont zijn kwaliteit optimaal indien u hem een à twee uur van tevoren belucht in een karaf en bij een passend gerecht schenkt. Denk bijvoorbeeld aan rundvlees, wild of paddenstoelenrisotto. Na voldoende rijping (gemiddeld na vijf à zes jaar na de oogst) smaakt de wijn zachter en is dan ook buiten de maaltijd om een traktatie.



93/100 punten | *A spicy wine*
JAMESSUCKLING.COM

~~36,95~~ | **33,40**

Indrukwekkende Touriga Nacional uit de Douro

Quinta da Romaneira Tres Parcelas Touriga Nacional 2021

Douro

- *Van topdomein Quinta da Romaneira*
- *Verfijnd én krachtig rood met fraai eikenhout*
- *Nu heerlijk te drinken, maar kan ook nog rijpen in de fles*

Een van de belangrijke speerpunten van Romaneira's eigenaar en Bordeauxman Christian Seely is laten zien dat de Douro meer te bieden heeft dan geweldige Ports. Het ultieme terroir kan ook stille wijnen van topkwaliteit voortbrengen, die niet onderdoen voor wijnen uit bijvoorbeeld Bordeaux, Bourgogne of de Rhône. Het domein maakt dan ook een uitgebreide selectie indrukwekkende rode wijnen. Deze schitterende wijn is gemaakt van touriga nacional, dé kwaliteitsdruif van de Douro. De druiven worden geplukt in drie specifieke steile hellingwijngaarden ('tres parcelas'). Eenmaal geoogst vergist wijnmaker Carlos Agrellos de druiven gedurende acht dagen in roestvrijstalen tanks. Vervolgens voedt hij de wijn op in deels nieuwe en deels gebruikte houten vaten van Frans eiken. Dit zorgt ervoor dat de eikentonen mooi versmelten met het fruit en niet gaan overheersen. Het resulteert in een indrukwekkende rode Douro met veel finesse en diepgang. De wijn combineert een verfijnde geur van viooltjes, rijp donker fruit en vanille met een krachtige structuur en een lange afdronk. Opvallend zijn de mooie fraîcheur en soepele tannines, waardoor de wijn na enige beluchting in een karaf nu al heerlijk drinkbaar is. Fraai bij een mooi stuk gegrild rood vlees of gerijpte, harde kaas.



94/100 punten | *An outstanding touriga nacional* JAMESSUCKLING.COM

~~37,90~~ | **28,95**

Karaktervolle Zinfandelblend van diverse wijngaarden

Ridge | Three Valleys 2024

Sonoma County

- *Van druiven uit Alexander Valley, Dry Creek Valley, Sonoma Vally en Russian River Valley*
- *Overwegend zinfandel (74%) met petite sirah, carignan en alicante bouschet*
- *Krachtig en zwoel, met tonen van pruim, vijg, mokka en cederhout*

De Three Valleys wordt – zoals de naam al doet vermoeden – gemaakt van druiven geoogst in diverse wijngaarden en zelfs in verschillende gebieden, namelijk Alexander Valley, Dry Creek Valley, Sonoma Vally en Russian River Valley. De blend bestaat uit overwegend met de hand geplukte zinfandel (74%), aangevuld met petite sirah, carignan en alicante bouschet. Eenmaal in de kelder wordt er gewerkt volgens Ridges principe van minimale interventie. De vergisting vindt plaats met behulp van druifeigen gisten. Na de persing rijpt de wijn elf maanden in vaten van Amerikaans eiken (20% nieuw). Sulfiet wordt er slechts minimaal gebruikt. Het levert een indrukwekkende, krachtige en zwoele Zinfandel op, met kenmerkende aroma's van pruim, vijg, mokka en cederhout. Een geweldige wijn voor bij kruidige vleesgerechten of gerijpte harde kazen.



93/100 punten | *Generous, dark-fruited blend* | JAMESSUCKLING.COM

~~46,95~~ | **39,95**



Jean-Michel en Anne-Laure Chartron

Zó smaakt goede Rully

Domaine Jean Chartron | Montmorin 2024

Rully

- *Fraaie witte Bourgogne van de familie Chartron*
- *Fris en romig van smaak, met bescheiden eikeninvloed*
- *Heerlijk bij kabeljauw, tarbot of zeetong*

Familiebedrijf Domaine Jean Chartron floreert onder leiding van de vijfde generatie, Jean-Michel en Anne-Laure. Het huis bezit ruim veertien hectaren wijngaarden in Puligny-Montrachet en omliggende gemeenten. Het merendeel is geklasseerd als premier of grand cru. Net ten zuiden van de beroemde crus bezit de familie ruim drie hectaren op kalkrijke kleigrond in Rully, in de Côte Chalonnaise. Hier komt de fraaie Montmorin vandaan. Na de pluk en de persing vergist het sap in eikenhouten vaten, waarvan 10% nieuw en de rest tussen de één en vijf jaar oud. Vervolgens rijpt de wijn acht maanden op de gisten in dezelfde eikenhouten vaten, gevolgd door nog eens vier maanden op tank. En dat levert een prachtige, volle witte Bourgogne op die een perfecte kennismaking is met Rully. Hij geurt verleidelijk naar witte bloemen, appel en perzik en smaakt fris en romig tegelijk. Een heerlijke witte voor bij kabeljauw, tarbot of zeetong, of om nog tot vijf jaar verder te laten rijpen in de fles.



16.5/20 punten | *Top-class Rully with an impeccable balance* | JANCISROBINSON.COM - NOVEMBER 2024 (OOGST 2022)

~~41,35~~ | **37,50**



Wijnpakket luxe wijnen *(6 flessen)*

1 Di Meo Fiano di Avellino wit
1 Bonvin Petite Arvine wit
1 Domaine Jean Chartron Montmorin wit
1 Quinta da Romaneira Tres Parcelas rood
1 Azienda Rizzi Barbaresco rood
1 Ridge Three Valleys rood

~~226,95~~ | **196,00**


Lekker bij garnalen

NIEUW

Verrassend wit uit Portugal

Quinta da Romeyra | Prova Régia Arinto 2025

Bucelas



- *Het visitekaartje van Bucelas-expert Romeyra*
- *Gemaakt van de lokale sterdruif arinto*
- *Perfect als borrelwijn en bij lichte gerechten*

Kennismaken met de opwekkend frisse Arinto uit de kleine Portugese wijnstreek Bucelas? Probeer dan deze heerlijke Prova Régia, het fraaie visitekaartje van het historische Quinta da Romeyra – dé expert van deze druif én regio. Bucelas ligt op zo'n vijfentwintig kilometer van Lissabon en hemelsbreed dertig kilometer van de Atlantische Oceaan. Dankzij de kalkrijke bodems en koelende invloed vanaf de zee biedt het gebied een perfect terroir voor frisse witte wijnen van de lokale sterdruif arinto. Romeyra bezit er ongeveer de helft van de wijngaarden. Na de pluk ontsteelt en perst wijnmaker Luís Cabral de Almeida de druiven. Hij vergist het sap bij koele temperaturen in roestvrijstalen tanks. Vervolgens laat hij de wijn hierin nog vier maanden rijpen. Deze eenvoudige werkwijze laat het karakter van de druif en het terroir perfect tot uiting komen. De Prova Régia is een exemplarische Arinto, met verfijnde tonen van citrus en witte bloemen en een frisse, sappige en elegante smaak. Een voortreffelijke witte om mee te borrelen, of om bij lichte vis- of groentegerechten te serveren. En de naam Prova Régia? Die betekent 'koninklijke goedkeuring' en verwijst ernaar dat de wijnen uit Bucelas ook aan het 19e-eeuwse Britse hof zeer geliefd waren.

90/100 punten | *Subtle aromas* | JAMESSUCKLING.COM (OOGST 2024)

~~11,50~~ | **9,95**

Elegante single quinta Tawny

Quinta da Romaneira Fine Tawny Port

Douro

- *Van Douro-tophuis Quinta da Romaneira*
- *Vijf jaar gerijpt in eikenhouten vaten*
- *Heerlijk bij notentaart of oude harde kazen*

Quinta da Romaneira is een van de historische Porthuizen van de Douro. Al in 1872 veilde Christie's twee Ports van Romaneira uit 1861 en 1863: de eerste single quinta Ports hier verhandeld. Het huis is echter allerminst in de geschiedenis blijven hangen. Met de komst van Christian Seely in 2004 is Romaneira binnen een mum van tijd de 21e eeuw in gekatapulteerd. De wijngaarden werden gerenoveerd, er kwam een state of the art nieuwe wijnkelder en het vinificatieproces werd gemoderniseerd. Vandaag de dag behoort Romaneira dan ook tot de elite van Douro-wijnhuizen en geniet het een reputatie voor zowel de stille als de versterkte wijnen. Deze verfijnde Tawny wordt gemaakt van tinta roriz, touriga franca en tinta barocca. De druiven zijn voor 100% afkomstig uit de eigen wijngaarden van Romaneira, een bijzonderheid in de Douro. Die wijngaarden zijn ook nog eens allemaal geclassificeerd als 'A'; topterroir dus! Na de pluk worden de druiven met de voet getreden in roestvrijstalen, temperatuurgecontroleerde lagares. Vervolgens rijpt de wijn nog vijf jaar in gebruikte, grote houten vaten. Dit geeft de Tawny extra complexiteit en mooie rijpingstonen. Drink 'm bijvoorbeeld bij notengebak met karamel, of oude, harde kazen. Een pracht-Port!

8.5 | *Volwassen wijn in zijn stijl* | DE GROTE HAMERSMA

~~14,85~~ | **12,60**



Pure, kruidige olijfolie uit de Douro

Quinta da Romaneira Azeite olijfolie 50cl

Douro

- *Gemaakt op Quinta da Romaneira*
- *Van traditionele lokale olijvenrassen*
- *De perfecte finishing touch voor vele gerechten*

De stille en versterkte wijnen van het prestigieuze Quinta da Romaneira behoren tot de beste in de Douro. Maar naast druivenstokken heeft Romaneira, zoals veel huizen in de Douro, ook al eeuwen olijfbomen aangeplant staan op het adembenemend mooie, uitgestrekte landgoed. Van traditionele olijvenrassen cordovil, galega, verdeal en madural produceert het huis dan ook deze heerlijke, pure en intens smaakvolle olijfolie. Na de handmatige pluk worden de olijven gemalen in een granieten molen. Vervolgens wordt het vruchtvlees geperst en de olie gefilterd. Alleen het eerste deel van de koude persing wordt gebruikt. Dat zorgt voor een fruitige, kruidige en romige olijfolie van uitstekende kwaliteit. Gebruik 'm bijvoorbeeld voor het maken van dressings, of voor het op smaak brengen van diverse gerechten. De perfecte finishing touch!


Lekker met stokbrood

Gold medal | **Small producer** | *Intense green fruity olive oil* | CONCURSO NACIONAL DE AZEITES DE PORTUGAL 2025

~~16,95~~ | **14,50**



Volle, houtgerijpte Chardonnay uit Zuid-Frankrijk

Abbotts & Delaunay Chardonnay 2025

Pays d'Oc

- *Van Bourgogne-familie Delaunay*
- *Deels vergist in nieuwe eikenhouten vaten*
- *Heerlijk als borrelwijn en aan tafel*

Wie beter dan de familie Delaunay kan een mooie Chardonnay maken in Zuid-Frankrijk? De houtgerijpte Chardonnay is de 'signatuurwijn' van de familie. Jeanne selecteert de druiven in hoger gelegen percelen in onder meer de Cevennen en Limoux. Een derde deel van de opbrengst vergist ze in nieuwe eikenhouten vaten. Vervolgens assembleert Jeanne de in eiken vergiste wijn met de in roestvrijstaal vergiste wijn. De uiteindelijke assemblage laat ze tot slot nog zo'n negen maanden 'sur lie' rijpen met periodieke batonnâge. Het resultaat is een geweldige Chardonnay met heerlijke eikenhouttonen en een volle, zachte smaak.



8.5 | *Lekker vetje* | DE GROTE HAMERSMA (OOGST 2024)

~~9,95~~ | **8,95**

Prachtige pure Carignan van Laurent Delaunay

Abbotts & Delaunay Vieilles Vignes Carignan 2024

Pays d'Oc

- *Van druiven tot vijftig jaar oude stokken*
- *Deels gerijpt in eikenhouten vaten*
- *Heerlijk bij lamsstoof, wild of gerijpte kazen*

Met deze zeer fraaie pure Carignan bewijst Jeanne Delaunay een kundig opvolger van haar vader Laurent te zijn. Jeanne oogst een deel van de carignan van ruim vijftig jaar oude stokken op het domein in de buurt van Narbonne. De rest van de druiven komt uit Minervois en Corbières. Na de vergisting rijpt ze de uitgebalanceerde blend voor 80% in eikenhouten vaten, waarvan een klein deel nieuw. En dat geeft een prachtige, volle rode wijn, met een krachtige, fluwelige structuur. Perfect bij lamsstoof, wild of gerijpte kazen.



Zilveren Medaille | **90/100 punten**
Juicy palate, with well-integrated tannins
DECANTER WORLD WINE AWARDS 2025 (OOGST 2023)

~~9,95~~ | **7,95**

Wijnpakket *november* *(12 flessen)* ~~150,20~~ | **127,50**

1 Monte del Frà Tosa wit
1 Abbotts & Delaunay Chardonnay wit
1 Domaine Coudoulet Viognier de Fontgaline wit
1 Quinta da Romeyra Prova Régia wit
1 Kellerei Eisacktal Isaras wit
1 Douloufakis Dafnios Vidiano wit
1 Abbotts & Delaunay Vieilles Vignes Carignan rood
1 Vignaioli Scansano Roggiano rood
1 Cantine Due Palme San Gaetano rood
1 Château Cap Saint-Martin Cuvée Prestige rood
1 Château Cesseras Minervois-La Livinière rood
1 Quinta da Romaneira Fine Tawny Port rood



Prijzen onder voorbehoud van druk- en zetfouten.



- **Een 9,7 van onze klanten**
- **Een ruime selectie wijnen, veelal rechtstreeks door ons geïmporteerd**
- **Persoonlijk en toegankelijk wijnadvies**
- **Altijd open wijnen om te proeven in de winkel**
- **Winkel, webshop én bezorgservice**

Wijnwinkel BARNEVELD

Proef de smaak van kwaliteit!

Amersfoortsestraat 65 | 3772 CG Barneveld | 0342 490060
info@wijnwinkelbarneveld.nl

Kijk op de website voor onze ruime wijnselectie
www.wijnwinkelbarneveld.nl